

CHC
GREEN GLOSS
NANOPROTEIN RECOVERY

1 SOLO PASO

PODER ALISANTE DEL 100%
RECUPERACIÓN / REPARACIÓN



97%
COMPONENTES
VEGANOS

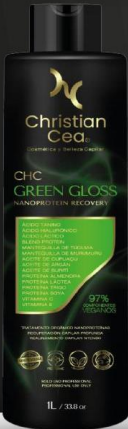

APTO PARA
TIPO DE CABELLO



Christian
Cea®

Cosmética y Belleza Capilar
"Nos Preocupamos por tu Cabello"

TRATAMIENTO
ORGÁNICO
NANOPROTEÍNAS

PROCEDIMIENTO
PASO A PASO

Versión MAR23

www.chccosmetic.com

97%
COMPONENTES
VEGANOS



PRÓ-TERMIC®
BIOTECHNOLOGY

GREEN GLOSS
NANOPROTEIN RECOVERY

97%
COMPONENTES
VEGANOS



PROCEDIMIENTO GENERAL

1. EVALUAR CABELLO
2. APLICAR PRODUCTO CABELLO SECO
3. DEJAR ACTUAR POR 1 HORA
4. ACLARADO
5. SECAR 100%
6. APLICAR PLANCHADO
7. TERMINAR SERVICIO COMO GUSTE
8. RECOMENDACIONES FINALES



RECORDATORIO INICIAL

1. COMO LAVAR EL CABELLO YA SEA PARA BOTOX O CON EFECTO ALISADO

1. Lo más importante es retirar completamente el producto siempre.
2. Lavar 2 veces con shampoo neutro sin sal, puede ser uno normal de casa, importante es retirar todo el producto.
3. Mascarilla de hidratación por 5 a 7 minutos. (Ideal Green Oil, Green Teia o Green Force)
4. Usar acondicionador sin sal
5. Secar con secador temperatura media (no plancha)

2. RECOMENDACIONES DE MANTENCIÓN EN CASA (Para su clienta)

1. No usar agua caliente en el lavado del cabello, máximo templado.
2. Usar shampoo y acondicionador sin sal.
3. No dejar acondicionar en el cabello, siempre retirar todo.
4. No usar el secador en temperatura máxima, si lo usa que sea no más de temperatura media.
5. Evitar el uso de plancha, solo en caso de ser muy necesario y si lo hace, que sea la temperatura más baja. El producto no es termo activo, no requiere uso de plancha.
6. Cepillar suave el cabello en la mañana y en la noche.

NOTA: Si la clienta se deja el cabello mojado siempre luego de lavarse el cabello (secado al natural), lo más probable es que su cabello se ponga duro, se sienta seco y/o se deforme, por la acumulación de sarro y minerales en la hebra.



PASO 1a

CONDICIÓN DEL CABELLO

A.- El cabello debe estar:

- 1.- 100% seco e idealmente limpio
- 2.- Sin Cremas
- 3.- Sin aceites

1. La humedad y el agua son sellantes naturales, podría dificultar la dilatación cuticular.
2. Las cremas podrían modificar el PH equilibrado que tiene el producto para hacer posible la dilatación cuticular.
3. Los aceites podrían generar mal olor o daño al cabello en el momento del planchado.
4. Un cabello graso natural no tiene problemas, no es necesario lavar si se cumplen las 3 condiciones previas.





PASO 1b

CONDICIÓN DEL CABELLO

B.- Análisis Capilar:

- 1.- Keratinas previas
- 2.- Decoloraciones
- 3.- Nivel de daño o maltrato

1. Las keratinas previas, por su grado indeterminado de formol, podrían tener el cabello dañado a muy dañado sin estar a la vista. Se debe tener precaución en el momento de aplicar calor con la plancha.
2. Las decoloraciones excesivas o mal efectuadas pueden haber provocado un daño o maltrato en el cabello que podría perjudicar la aplicación o determinar no realizar el efecto alisado, dado que el cabello tal vez no soporte temperatura.
3. El nivel de daño o maltrato determinará si uso el producto como recuperación y reparación capilar solamente, o además, con el efecto alisado

PASO 1c CONDICIÓN DEL CABELLO

B.- Análisis de Color:

- 1.- Tintes negros y rojos
- 2.- Base de decoloración
- 3.- Canas

1. Tintes negros y rojos de baja calidad, aplicación casera y/o con tono base claros, podría quedar el cabello naranja producto del uso de la plancha.
2. Con base de decoloración muy diferente al tinte aplicado (ej. Base 9 o 10 y tintes menor a 7), podría quedar el cabello amarillo o anaranjado producto del uso de la plancha.
3. Las canas se tornan doradas al contacto con el calor de la plancha, lo mismo en cabellos extra rubios o platinados.
4. Revisar con atención notas sobre color del Manual Técnico.



NOTA: Se puede hacer trabajo de color, en la misma sesión, terminado el tratamiento de nanoproteína, no hay incompatibilidad.

PASO 1d

EVALUAR CABELLO

Debe determinar de forma correcta la temperatura de la plancha y tiempo de pose, para eso debe primero determinar el tipo de cabello según la escala de tipo de rizos.

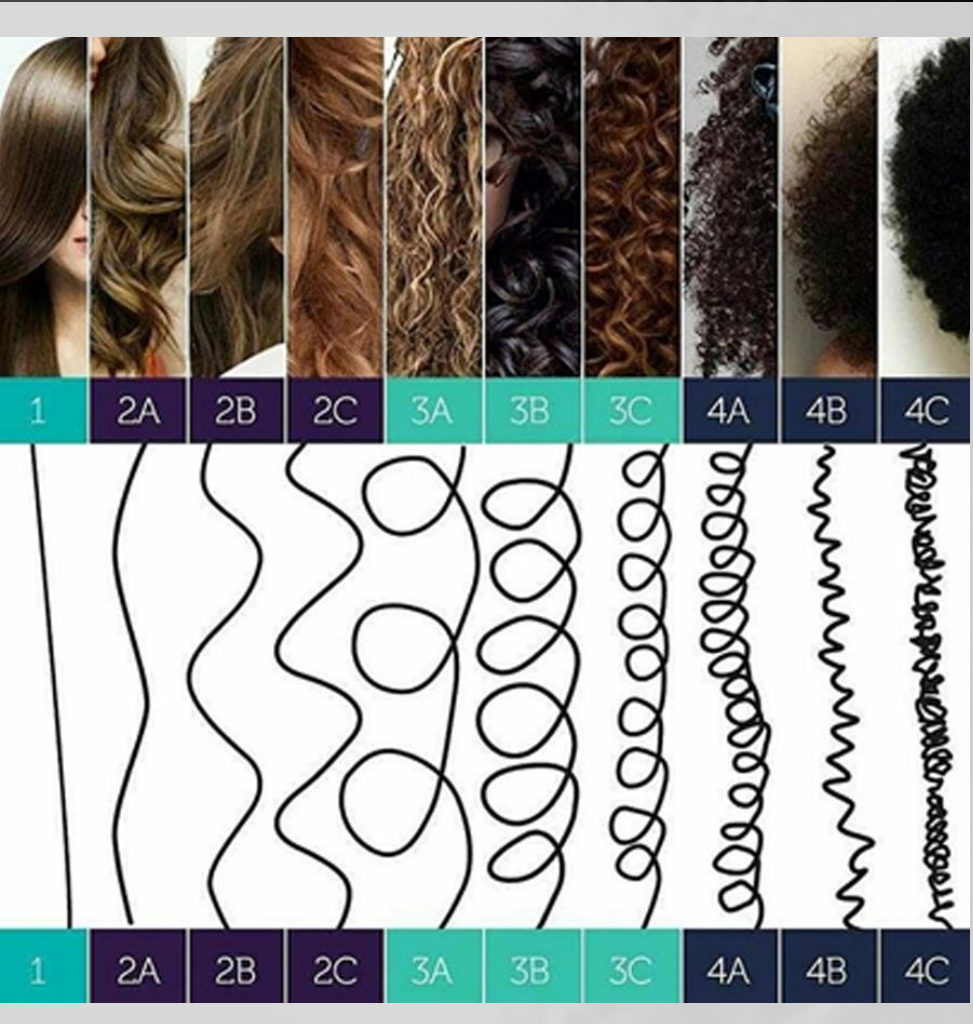

TIPO	T° Fahrenheit	T° Celsius	Tiempo Pose
4 A,B,C (AFRO)	450°	230°	60 min
3A – 3C	410°	210°	50 min
1 – 2C	410°	210°	40 min
Sensibles – Maltratados - Decolorados	375° - 390°	190° - 200°	50 min

NOTA: Al usar el nivel mínimo de temperatura recomendada, se debe tener en cuenta que el efecto alisado no tendrá la misma duración y resultado, en este caso usar 15 pasadas de plancha por cadejo.

1. Temperaturas referenciales, debe existir una buena evaluación capilar.
2. Se recomienda bajar un nivel mínimo solo en caso que el cabello este muy sensible, no reaccione bien a la temperatura o se quiera privilegiar el color del cabello sobre el tratamiento.

PASO 1e

EVALUAR CABELLO

Calcular cuanto producto debemos usar aproximadamente.



TIPO CABELLO	CORTO	MEDIO	LARGO	EXTRA LARGO
1 – 3C y Afros Procesados	50 gr	60 gr	70 gr	80 gr
TIPO CABELLO	CORTO	MEDIO	LARGO	EXTRA LARGO
Afro Natural	100 gr	120 gr	140 gr	160 gr

NOTA: Un cabello Afro no lo es simplemente por ser muy Crespo, se debe saber reconocer bien este tipo de cabello, en caso de dudas, tomar contacto con soporte técnico.

1. Se debe reconocer bien un cabello afro, y si esta procesado o no.
2. Medidas aproximadas en base a experiencias de aplicación. En caso de faltar, ir colocando de a 5 grs o 10 grs.

PASO 2 APLICAR PRODUCTO CABELLO SECO

- ✓ El Producto se aplica con cabello 100% seco.
- ✓ Si en el paso anterior de evaluación, por condición del cabello que tenía residuos, cremas o aceites, usted deberá lavar el cabello, lo puede hacer con cualquier tipo de shampoo, luego debe asegurarse de secar al 100% antes de aplicar el producto.
- ✓ Aplicar de 0,5 cm a 1 cm del cuero cabelludo.
- ✓ Dividir el cabello en 4 secciones
- ✓ Aplicar producto con brocha por cadejos normales para alisados o botox.
- ✓ Aplicar cantidad según calculo anterior, revisando sus tablas, si necesita más, vaya agregando de 5gr a máximo 10 gr.
- ✓ **IMPORTANTE:** El cabello debe quedar “totalmente humedecido” con el producto, evitando exceso del mismo.

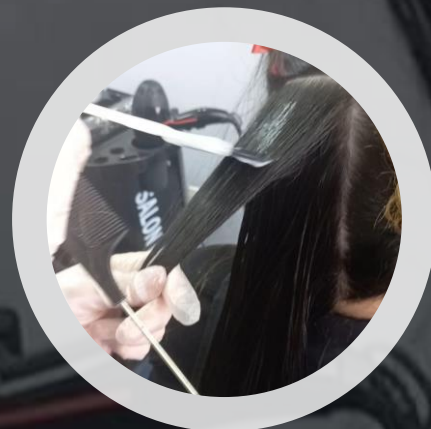

PASO 3 TIEMPO DE POSE

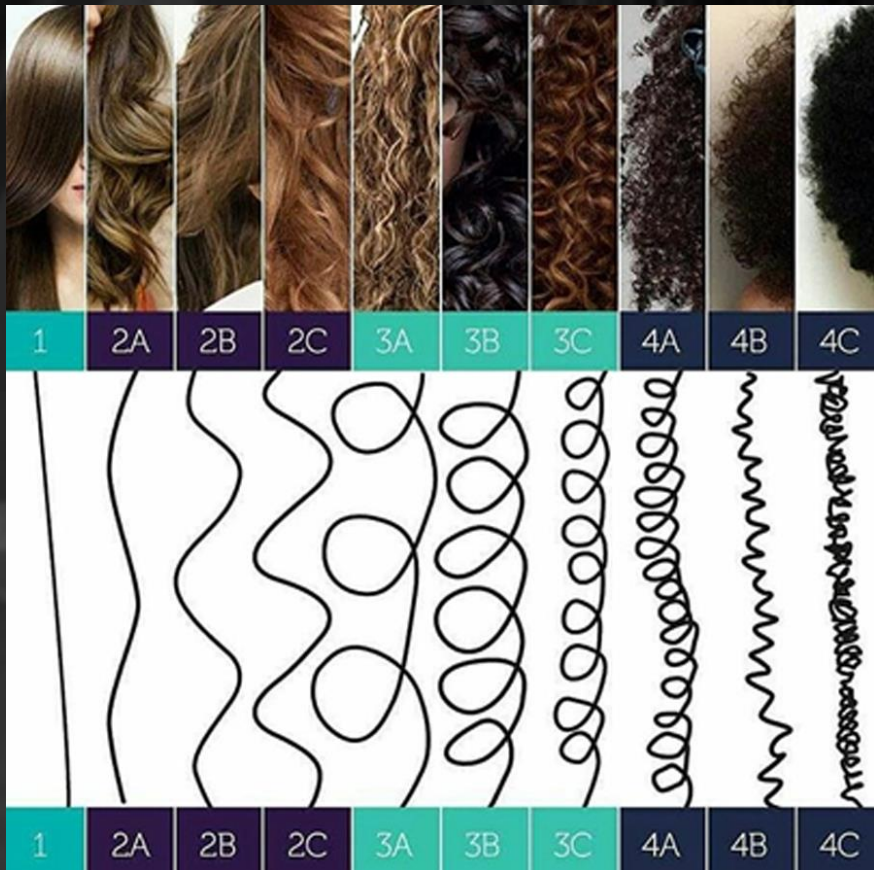

TIPO	Tiempo Pose
4 A,B,C (AFRO)	60 min
3A – 3C	50 min
1 – 2C	40 min
Sensibles – Maltratados - Decolorados	50 min



NOTA:
**USO COMO CIRUGÍA CAPILAR
(BOTOX)**

Cuando quiera usar solo como un tratamiento de recuperación capilar, por cabello muy maltratado.

Luego de 1 hora de exposición, NO APLIQUE CALOR, lave directamente y retire por completo el producto RETIRAR 100%.

Lave como es recomendado, el lavado para un alisado o botox es el mismo, siempre lo importante es retirar el 100% del producto.

Finalice secando con calor al mínimo posible o secado natural.

USO CON EFECTO ALISADO

Cuando quiera realizar el efecto alisado, debe continuar los pasos que viene a continuación.

RECORDAR: El efecto alisado en su duración y porcentaje de liso, dependerá de:

- La selección correcta de T° de la plancha
- La cantidad de producto que deje en el cabello antes del planchado
- La correcta distribución del producto en todas las hebras capilares, cuando realizó la aplicación



PASO 4 ACLARADO

- ✓ Humedecer bien el cabello con un rociador, sin llegar a gotear.
- ✓ Retirar algún exceso de producto superficial con ayuda de un peine de corte. No confundir, NO retirar completo el producto, este no se retira, este paso es solo para retirar excesos.
- ✓ Con la parte ancha del peine de corte, peina 3 veces en forma general, cada vez que peina, limpia la peineta, no vuelva a peinar si el peine esta con producto.
- ✓ Luego, por cadejos repita las mismas 3 pasadas pero con el lado delgado de peine de corte.
- ✓ Si no sale nada o muy poco de producto, puede ser que falta agua sobre el cabello.
- ✓ Revise su video de capacitación

Nota: El exceso de producto en el cabello, podría provocar que luego en el paso del planchado o alisado, la plancha se pegue o cueste pasarla, como también podría provocar exceso de vapor.

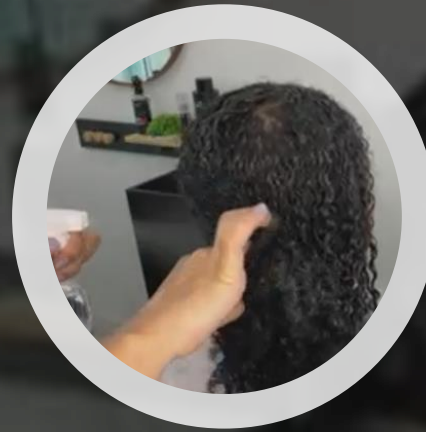

PASO 5 SECADO AL 100%

- ✓ Recomendamos separar el cabello en 4 secciones y secar por cadejos.
- ✓ Secar al 100%. Se puede ayudar con un cepillo.
- ✓ Usar temperatura media del secador para que gaste el producto antes del planchado.
- ✓ No es necesario hacer brushing, pero si lo hace, asegúrese de no estar retirando producto y siempre con temperatura media del secador
- ✓ Si al momento del secado, detecta cabello gomoso, pegote o el cepillo no desliza con naturalidad, “debe”, volver a realizar procedimiento de aclarado del Cabello, sin excederse, evitando retirar el producto por completo.

Nota: Este paso puede llevar un poco más de tiempo cuando se tiene poca experiencia con el producto, en ese caso seque tomando el tiempo, entre 7 a 10 min máximo por sección.



PASO 6 PLANCHADO

- ✓ Planchar con técnica según video de capacitación
- ✓ Temperatura de la plancha, siempre realizar una buena evaluación del tipo de cabello: Revisar tabla al inicio.
- ✓ Cadejos finos y delgados
- ✓ De 10 a 15 pasadas, según tipo y condición del cabello

NOTA: En cabellos Afro recuerde es recomendable dejar más producto en el cabello, o sea, en el paso del aclarado debe controlar la cantidad de producto a dejar. Al tener más producto es mucho más vapor, eso es normal en cabellos Afro, asegura una buena ventilación.



PASO 7 TERMINAR COMO GUSTE

- ✓ Lave según lo recomendado, instrucciones en detalle en la siguiente lamina.
- ✓ Solo es necesario cepillar luego del lavado, no es necesario volver a aplicar plancha. La clienta tampoco que la use en casa.
- ✓ El efecto alisado logrado es un efecto alisado "Natural".



RECOMENDACIONES FINALES

1. COMO LAVAR EL CABELLO YA SEA PARA BOTOX O CON EFECTO ALISADO

1. Lo más importante es retirar completamente el producto siempre.
2. Lavar 2 veces con shampoo neutro sin sal, puede ser uno normal de casa, importante es retirar todo el producto.
3. Mascarilla de hidratación por 5 a 7 minutos. (Ideal Green Oil, Green Teia o Green Force)
4. Usar acondicionador sin sal
5. Secar con secador temperatura media (no plancha)

2. RECOMENDACIONES DE MANTENCIÓN EN CASA (Para su clienta)

1. No usar agua caliente en el lavado del cabello, máximo templado.
2. Usar shampoo y acondicionador sin sal.
3. No dejar acondicionar en el cabello, siempre retirar todo.
4. No usar el secador en temperatura máxima, si lo usa que sea no más de temperatura media.
5. Evitar el uso de plancha, solo en caso de ser muy necesario y si lo hace, que sea la temperatura más baja. El producto no es termo activo, no requiere uso de plancha.
6. Cepillar suave el cabello en la mañana y en la noche.

NOTA: Si la clienta se deja el cabello mojado siempre luego de lavarse el cabello (secado al natural), lo más probable es que su cabello se ponga duro, se sienta seco y/o se deforme, por la acumulación de sarro y minerales en la hebra.





Christian Cea®

Cosmética y Belleza Capilar

“Nos Preocupamos por tu Cabello”

@CHCCOSMETIC

www.chccosmetic.com



PRÓ-TERMIC®
BIOTECHNOLOGY