

CHC
GREEN GLOSS
NANOPROTEIN RECOVERY

1 SOLO PASO

PODER ALISANTE DEL 100%
RECUPERACIÓN / REPARACIÓN



97%
COMPONENTES
VEGANOS

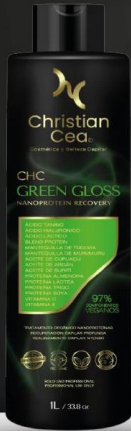

APTO PARA
TIPO DE CABELLO



Christian
Cea®

Cosmética y Belleza Capilar
"Nos Preocupamos por tu Cabello"

TRATAMIENTO
ORGÁNICO
NANOPROTEÍNAS

PROCEDIMIENTO
PASO A PASO

Versión DIC23

www.chccosmetic.com

97%
COMPONENTES
VEGANOS



PRÓ-TERMIC®
BIOTECHNOLOGY

GREEN GLOSS
NANOPROTEIN RECOVERY

97%
COMPONENTES
VEGANOS

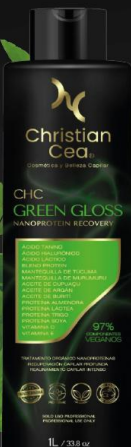

LEER Y ESTUDIAR MANUALES

MANUAL TÉCNICO - TRATAMIENTOS ORGÁNICO NANOPROTEÍNA PROFESIONAL

CHC GREEN GLOSS
 NANOPROTEIN RECOVERY

1 SOLO PASO

APTÓ PARA TODO TIPO DE CABELLO

PODER ALISANTE DEL 100%
 RECUPERACIÓN / REPARACIÓN

97% COMPONENTES VEGANOS

Manual Técnico
 Cosmética y Belleza Capilar
Christian Cea®
 "Nos Preocupamos por tu Cabello"

www.chccosmetic.com
 Versión Oct22

chccosmetic

CHC GREEN GLOSS
 NANOPROTEIN RECOVERY

1 SOLO PASO

APTÓ PARA TODO TIPO DE CABELLO

PODER ALISANTE DEL 100%
 RECUPERACIÓN / REPARACIÓN

97% COMPONENTES VEGANOS

Christian Cea®
 Cosmética y Belleza Capilar
 "Nos Preocupamos por tu Cabello"

TRATAMIENTO ORGÁNICO NANOPROTEÍNAS

PROCEDIMIENTO PASO A PASO

97% COMPONENTES VEGANOS

Versión Oct22

www.chccosmetic.com

APPROVED APPROVED
 100% ORGANIC INGREDIENTS
 VEGAN FRIENDLY
 PRO-BIOTIC TESTED
 PREMIUM QUALITY
 100% BEST PRICE
 PRO-TERMIC® BIOTECHNOLOGY



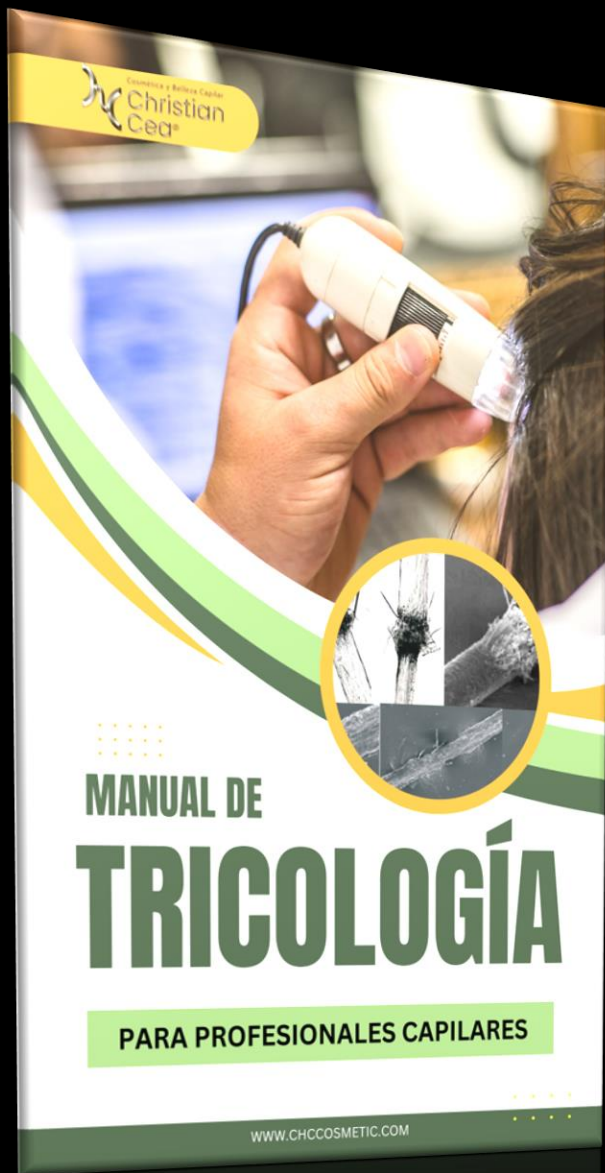

LECTURA
COMPLEMENTARIA
RECOMENDADA

Cosmética y Belleza Capilar
Christian Cea®
 "Nos Preocupamos por tu Cabello"

CURSO TRICOLOGÍA
 Para Estilistas Capilares

Incluye Certificado y Libro

Quando Quieras A la hora Que Quieras

120 HORAS

ON LINE

www.academia.chccosmetic.cl Plataforma e-Learning

100% on line
 A tu ritmo
 Certificado

120 HORAS

DIPLOMA
 CHRISTIAN CEA COSMETIC

Se otorga el presente certificado a:
Nombre Estudiante

por terminar satisfactoriamente el curso de:
TRICOLOGÍA PARA ESTILISTAS CAPILARES

FECHA N° REGISTRO

100% APPROVED PRODUCT

Director
 CHRISTIAN CEA COSMETIC SPA
 RUT 77.263.797-7 / REGISTRO MARCA N° 1365460
 Derechos Reservados Marca Registrada Christian Cea - Cosmética Capilar Profesional y Salones de Belleza

Cosmética y Belleza Capilar
Christian Cea®

- Anatomía y Composición del Cabello
- Tipos de Cabello y Cuero Cabelludo
- Alteraciones y enfermedades del Cabello y Cuero Cabelludo
- Aparatología

CONSIDERACIONES PREVIAS

1. NO TEMA MOSTRAR EL PRODUCTO QUE USA
2. EL PRODUCTO NO SE DEMORA, ES USTED QUIEN MANEJA EL TIEMPO
 - a) LLEVE EL CONTROL DE LA HORA
 - b) CONVERSE, PERO NO SE DISTRAIGA
 - c) UN PROCEDIMIENTO CON ALISADO COMPLETO EN CABELLO MEDIO LARGO NO DEBERÍA TOMAR MÁS DE 3 HORAS
3. USE EL MANUAL DE APLICACIÓN EN SUS PRIMERAS APLICACIONES
4. LA ÚNICA OPCIÓN QUE EL TRATAMIENTO NO RESULTE ES POR UNA MALA APLICACIÓN



PROCEDIMIENTO GENERAL

1. EVALUAR CABELLO
2. APLICAR PRODUCTO CABELLO SECO
3. DEJAR ACTUAR POR ENTRE 40 MIN A 1 HORA
4. ACLARADO (retiro del exceso de producto)
5. SECAR 100%
6. PLANCHADO
7. TERMINAR SERVICIO COMO GUSTE
8. RECOMENDACIONES FINALES



PASO 1a

CONDICIÓN DEL CABELLO

Evaluación Capilar Profesional

A.- El cabello debe estar:

- 1.- 100% seco e idealmente limpio
- 2.- Sin Cremas
- 3.- Sin aceites

SI EL CABELLO TIENE CREMAS, ACEITES O ALISADOS PREVIOS RECIENTES (exceptuando Green Gloss), SE DEBE LAVAR EL CABELLO IDEAL CON SHAMPOO ANTI RESIDUOS Y LUEGO SECAR AL 100%, ANTES DE APLICAR GREEN GLOSS.

Esto debido a que la hebra podría estar impermeabilizada lo que podría dificultar o impedir la penetración del tratamiento, perjudicando los resultados finales.

1. La humedad y el agua son sellantes naturales, podría dificultar la dilatación cuticular.
2. Las cremas podrían modificar el PH equilibrado que tiene el producto para hacer posible la dilatación cuticular.
3. Los aceites podrían generar mal olor o daño al cabello en el momento del planchado.
4. Un cabello graso natural no tiene problemas, no es necesario lavar si se cumplen las 3 condiciones previas.

PASO 1b

CONDICIÓN DEL CABELLO

B.- Análisis Capilar:

1.- Queratinas previas

2.- Decoloraciones

3.- Nivel de daño o maltrato

1. Las queratinas previas, por su grado indeterminado de formol, podrían tener el cabello dañado a muy dañado sin estar a la vista. Se debe tener precaución en el momento de aplicar calor con la plancha.
2. Las decoloraciones excesivas o mal efectuadas pueden haber provocado un daño o maltrato en el cabello que podría perjudicar la aplicación o determinar no realizar el efecto alisado, dado que el cabello tal vez no soporte temperatura.
3. El nivel de daño o maltrato determinará si uso el producto como recuperación y reparación capilar solamente, o además, con el efecto alisado

PASO 1c

CONDICIÓN DEL CABELLO

B.- Análisis de Color:

- 1.- Tintes negros y rojos
- 2.- Base de decoloración
- 3.- Canas

1. Tintes negros y rojos de baja calidad, aplicación casera y/o con tono base claros, podría quedar el cabello naranja producto del uso de la plancha.
2. Con base de decoloración muy diferente al tinte aplicado (ej. Base 9 o 10 y tintes menor a 7), podría quedar el cabello amarillo o anaranjado producto del uso de la plancha.
3. Las canas se tornan doradas al contacto con el calor de la plancha, lo mismo en cabellos extra rubios o platinados.
4. Revisar con atención notas sobre color del Manual Técnico.

NOTA: Se puede hacer trabajo de color, en la misma sesión, terminado el tratamiento de nanoproteína, no hay incompatibilidad.

PASO 1d

EVALUAR CABELLO

Debe determinar de forma correcta la temperatura de la plancha y tiempo de pose, para eso debe primero determinar el tipo de cabello según la escala de tipo de rizos.

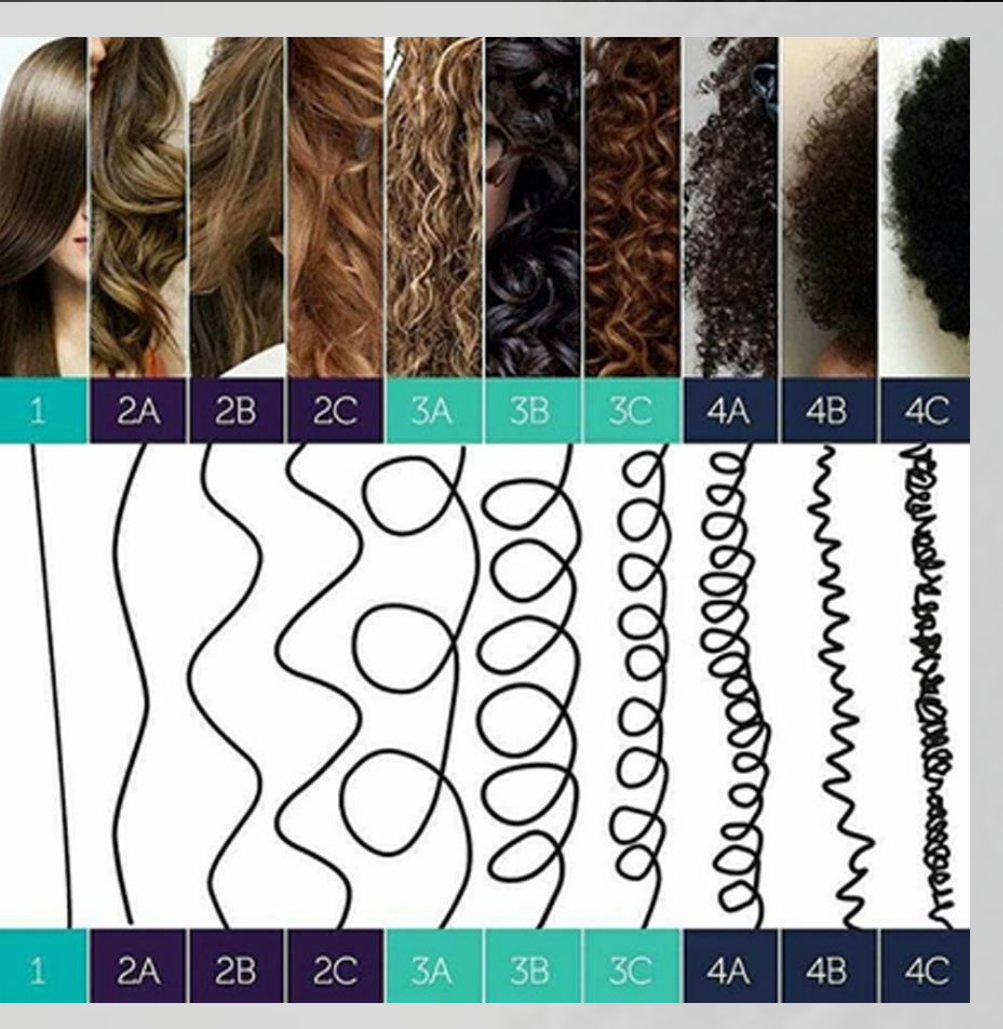

TIPO	T° Fahrenheit	T° Celsius	Tiempo Pose
4 A,B,C (AFRO)	450°	230°	60 min
3A – 3C	410°	210°	50 min
1 – 2C	410°	210°	40 min
Sensibles – Maltratados - Decolorados	375° - 390°	190° - 200°	50 min

NOTA: Al usar el nivel mínimo de temperatura recomendada, se debe tener en cuenta que el efecto alisado no tendrá la misma duración y resultado, en este caso usar 15 pasadas de plancha por cadejo.

1. Temperaturas referenciales, debe existir una buena evaluación capilar.
2. Se recomienda bajar un nivel mínimo solo en caso que el cabello este muy sensible, no reaccione bien a la temperatura o se quiera privilegiar el color del cabello sobre el tratamiento.

PASO 1e

EVALUAR CABELLO

Calcular cuanto producto debemos usar aproximadamente.



TIPO CABELLO	CORTO	MEDIO	LARGO	EXTRA LARGO
1 – 3C y Afros Procesados	50 gr	60 gr	70 gr	80 gr
TIPO CABELLO	CORTO	MEDIO	LARGO	EXTRA LARGO
Afro Natural	100 gr	120 gr	140 gr	160 gr

NOTA: Un cabello Afro no lo es simplemente por ser muy Crespo, se debe saber reconocer bien este tipo de cabello, en caso de dudas, tomar contacto con soporte técnico.

1. Se debe reconocer bien un cabello afro, y si esta procesado o no.
2. Medidas aproximadas en base a experiencias de aplicación. En caso de faltar, ir colocando de a 5 grs o 10 grs.

PROCEDIMIENTO DE APLICACIÓN

1. APLICAR PRODUCTO
2. POSE
3. ACLARADO (retiro del exceso de producto)
4. SECAR 100%
5. PLANCHADO
6. LAVAR
7. SECAR





APLICAR

APLICAR PRODUCTO CABELLO SECO

- ✓ El Producto se aplica con cabello 100% seco.
- ✓ Dividir el cabello en 4 secciones
- ✓ Pese la cantidad de producto que calculó usar.
- ✓ Aplicar de raíz a puntas separado de 0,5 cm a 1 cm del cuero cabelludo.
- ✓ Aplicar producto con brocha por cadejos normales para alisados o botox.
- ✓ **IMPORTANTE:** El cabello debe quedar “totalmente humedecido” con el producto, evitando exceso del mismo.

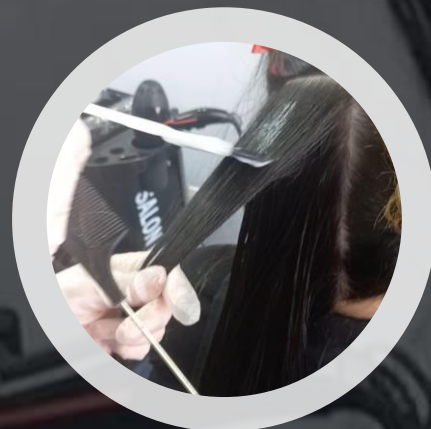



TIEMPO
DE
POSE

TIEMPO DE POSE

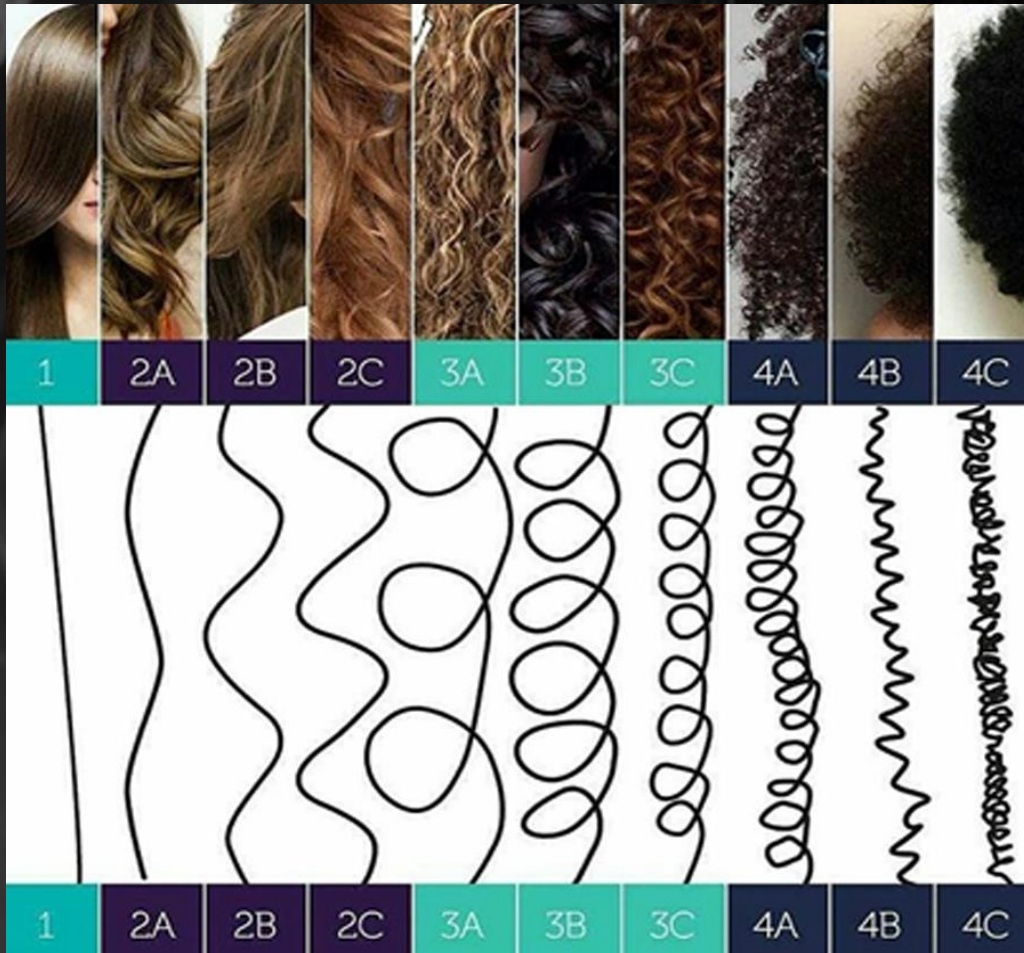

TIPO	Tiempo Pose
4 A,B,C (AFRO)	60 min
3A – 3C	50 min
1 – 2C	40 min
Sensibles – Maltratados - Decolorados	50 min

SI LO UTILIZA COMO BOTOX

LUEGO DEL TIEMPO DE POSE

NO APLIQUE CALOR CON EL PRODUCTO EL CABELLO

RETIRE EL PRODUCTO AL 100%

LUEGO DEL LAVADO TERMINE COMO GUSTE

COMO LAVAR EL CABELLO YA SEA PARA BOTOX O CON EFECTO ALISADO

1. Lo más importante es retirar completamente el producto siempre.
2. Lavar 2 veces con shampoo neutro sin sal, puede ser uno normal de casa, importante es retirar todo el producto.
3. Mascarilla de hidratación por 5 a 7 minutos. (Ideal Green Oil, solo recomendación)
4. Usar acondicionador sin sal
5. Secar con secador temperatura media (no plancha)





ACLARADO

RETIRO DEL EXCESO DE
PRODUCTO



Con Enjuague Simple



Con Peine en el Puesto

¿CUÁL ES LA MAS
RECOMENDABLE?

LA MÁS RECOMENDABLE SERÁ DEPENDIENDO
DE LOS QUE BUSQUES COMO RESULTADO
FINAL EN CUANTO A TIEMPO DE DURACIÓN O
TIPO DE CABELLO O DE COMODIDAD EN EL
TRABAJO

ACLARADO

RETIRO DEL EXCESO DE
PRODUCTO



Con Enjuague Simple

- Requiere de un lavacabellos.
- Proceso más rápido para retirar el exceso.
- Proceso de secado posterior más rápido.
- Emite prácticamente nada de vapor en el planchado.
- Logra una duración de 3 a 4 meses para cabellos del 1A al 3C.
- Se puede realizar en cabellos Afros procesados previamente, pero tendrá una duración de 2 a 3 meses.
- Con esta técnica funciona como Alisado Progresivo
- Ideal para cuando se trabaja en espacios reducidos sin ventilación adecuada.
- No recomendado para cabellos Afros sin procesos previos o naturales o primera aplicación.

DIFERENCIAS



Con Peine en el Puesto

- No Requiere lavacabellos, se trabaja en el puesto.
- Proceso más lento para retirar el exceso.
- Proceso de secado posterior más lento.
- Emite vapor en el planchado según cantidad de producto dejado en el cabello.
- Logra una duración de 6 meses o más para todo tipo de cabellos.
- Recomendable para cabellos Afros naturales o primera aplicación.
- Con esta técnica funciona como Alisado Definitivo porque puede lograr más de 6 meses de duración o solo retoque de raíz.
- Ideal para cuando se trabaja en espacios amplios, techos altos y buena ventilación.

ACLARADO

RETIRO DEL EXCESO DE PRODUCTO

ACLARADO CON ENJUAGUE SIMPLE

- ✓ Se debe enjuagar el cabello de forma rápida y simple, no se trata de retirar todo el producto.
- ✓ Básicamente es un mojado rápido y retirar el exceso de agua primero con la mano y luego con una toalla.
- ✓ Se debe asegurar dejar producto en el cabello, para que luego el cabello se logre alisar en el proceso de planchado.

Nota: El exceso de producto en el cabello, podría provocar que luego en el paso del planchado o alisado, la plancha se pegue o cueste pasarla, como también podría provocar exceso de vapor.



ACLARADO CON PEINE EN EL PUESTO

- ✓ Humedecer bien el cabello con un rociador, sin llegar a gotear (no lavar ni enjuagar)
- ✓ Retirar algún exceso de producto superficial con ayuda de un peine de corte. No confundir, NO retirar completo el producto, este no se retira, este paso es solo para retirar excesos.
- ✓ Con la parte ancha del peine de corte, peina 3 o 4 veces en forma general, cada vez que peine, limpia la peineta, no vuelva a peinar si el peine esta con producto.
- ✓ Luego, por cadejos repita las mismas 3 a 4 pasadas del peine pero con el lado delgado de peine de corte.
- ✓ Si no sale nada o muy poco de producto, puede ser que falta agua sobre el cabello.

Nota: El exceso de producto en el cabello, podría provocar que luego en el paso del planchado o alisado, la plancha se pegue o cueste pasarla, como también podría provocar exceso de vapor.





SECADO
REFLECTED

SECADO AL 100%

- ✓ Recomendamos separar el cabello en 4 secciones y secar por cadejos.
- ✓ Secar al 100%. Se puede ayudar con un cepillo.
- ✓ Usar temperatura media del secador para NO desgastar el producto antes del planchado.
- ✓ Para acelerar el proceso de secado puede hacer brushing.
- ✓ Si al momento del secado, detecta cabello “en exceso” gomoso, pegote o el cepillo no desliza con naturalidad, “debe”, volver a realizar procedimiento de aclarado del Cabello, sin excederse, evitando retirar el producto por completo, o no usar cepillo.

Nota: Este paso puede llevar un poco más de tiempo cuando se tiene poca experiencia, en ese caso seque tomando el tiempo, debería unos 30 minutos máximo 40 a 45 si el cabello es largo.

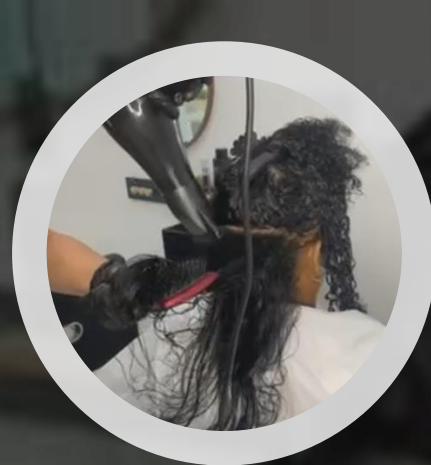



PLANCHADO

PLANCHADO

- ✓ El planchado es la parte más importante del procedimiento, no se recomienda acelerar este proceso
- ✓ Planchar por cadejos delgados, con pasadas lentas pero continuas
- ✓ Temperatura de la plancha según tabla del manual y evaluación capilar
- ✓ Cadejos finos y delgados
- ✓ De 10 a 15 pasadas



USO CON EFECTO ALISADO

Cuando quiera realizar el efecto alisado, debe continuar los pasos que viene a continuación.

RECORDAR: El efecto alisado en su duración y porcentaje de liso, dependerá de:

- La selección correcta de T° de la plancha
- La cantidad de producto que deje en el cabello antes del planchado
- La correcta distribución del producto en todas las hebras capilares, cuando realizó la aplicación



PASO 7 TERMINAR COMO GUSTE

- ✓ Este paso es opcional pero se recomienda terminar con un lavado de cabello normal, aplicando shampoo y acondicionar normal o una mascarilla hidratante normal. Pueden ser incluso productos Home Care.
- ✓ Solo es necesario cepillar luego del lavado, no es necesario volver a aplicar plancha. La clienta tampoco que la use en casa.
- ✓ El efecto alisado logrado es un efecto alisado "Natural".



LAVADO FINAL



LAVADO FINAL

COMO LAVAR EL CABELLO YA SEA PARA BOTOX O CON EFECTO ALISADO

1. Lo más importante es retirar completamente el producto siempre.
2. Lavar 2 veces con shampoo neutro sin sal, puede ser uno normal de casa, importante es retirar todo el producto.
3. Mascarilla de hidratación por 5 a 7 minutos. (Ideal Green Oil, Teia o Force)
4. Usar acondicionador sin sal
5. Enjuagar bien y terminar como guste. No es necesario volver a planchar, solo secar con secador a temperatura media.



RECOMENDACIONES FINALES PARA LA CLIENTA

RECOMENDACIONES DE MANTENCIÓN EN CASA (Para su cliente)

1. No usar agua caliente en el lavado del cabello, máximo templada.
2. Usar shampoo y acondicionador sin sal.
3. No dejar acondicionar en el cabello, siempre retirar todo.
4. No usar el secador en temperatura máxima, si lo usa que sea no más de temperatura media.
5. Evitar el uso de plancha, solo en caso de ser muy necesario y si lo hace, que sea la temperatura más baja. El producto no es termo activo, no requiere uso de plancha.
6. Cepillar suave el cabello en la mañana y en la noche.





Christian Cea®

Cosmética y Belleza Capilar

“Nos Preocupamos por tu Cabello”

@CHCCOSMETIC

www.chccosmetic.com



PRÓ-TERMIC®
BIOTECHNOLOGY